

講義録レポート

講義録コード

03-25-4-02-[1] - [0] [1]

講座	税 理 士	科目	財務諸表論
目標年	2025年合格目標	テキスト	No. (1)
コース	基礎マスター	回数	第 (1) 回
用途	ビデオブース WEB通信 ・ DVD通信 ・ Webフォロー ・ 音声DLフォロー		

収録日	2024 年 7 月 3 日
-----	----------------

講師名	渡辺 俊宏 先生	板 書	2 枚	※レポート含まず (名称/該当教材)
		その他	4 枚	補助レジュメ (名称/該当教材)
		ご案内	2 枚	日程表

授業構成	講義(60分) オリエンテーション	⇒	講義(50分) B/Sのフォーム 資産・負債の科目	⇒	講義(43分) 表示区分の決定 純資産の科目
------	----------------------	---	---------------------------------	---	------------------------------

実施 テスト	<input type="checkbox"/> ミニテスト	テキストNo.()第()回	テストでの正誤
	<input type="checkbox"/> 実力テスト		
	<input type="checkbox"/> その他 ()		
<input type="checkbox"/> なし		<input type="checkbox"/> あり <input type="checkbox"/> なし	
実施時間	() 分	<input type="checkbox"/> 問題	
		<input type="checkbox"/> 答案用紙	
		<input type="checkbox"/> 解答解説	

使用教材	<input checked="" type="checkbox"/> 基本テキスト	No.(1)	該当ページはテキスト内の コントロールタワーをご覧ください
	<input checked="" type="checkbox"/> トレーニング	No.(1)	<input type="checkbox"/> 理論テキスト
	<input type="checkbox"/> ポイントチェック		<input type="checkbox"/> その他()

配布教材	<input checked="" type="checkbox"/> 基本テキスト	No.(1)	<input type="checkbox"/> ポイントチェック
	<input checked="" type="checkbox"/> トレーニング	No.(1)	<input type="checkbox"/> 理論テキスト
	<input checked="" type="checkbox"/> トレーニングシート	No.(1)	
	<input type="checkbox"/> その他	()	
	<input type="checkbox"/> その他	()	

備考	トレーニング問2、問3をレジュメP4を参照しながら解いてみて下さい。 これから頑張っていきましょう！！（渡辺）
----	--

◆ 学習スケジュール

	<基礎マスター> 7月～9月	<上 級> 12月・1月	<直前期> 4月・5月
INPUT			
計 算	基本論点 80%	基本論点 20% 応用論点	保険論点
理 論 (No. 2～)	理解を深める 暗記はの最低限	演習を通じて暗記	まとめ 暗記の正確性
OUTPUT			
	実力テスト 4回	上級演習 10回	答練 9回 + 全国模試

◆ 講義で使用するもの（計算回）

- ・テキスト
- ・トレーニング
- ・トレーニングシート
- ・ボールペン又はペン（黒or青・赤）
- ・修正テープ
- ・マーカー（3色）
- ・電卓

◆ 財務諸表論の概要 (P10)

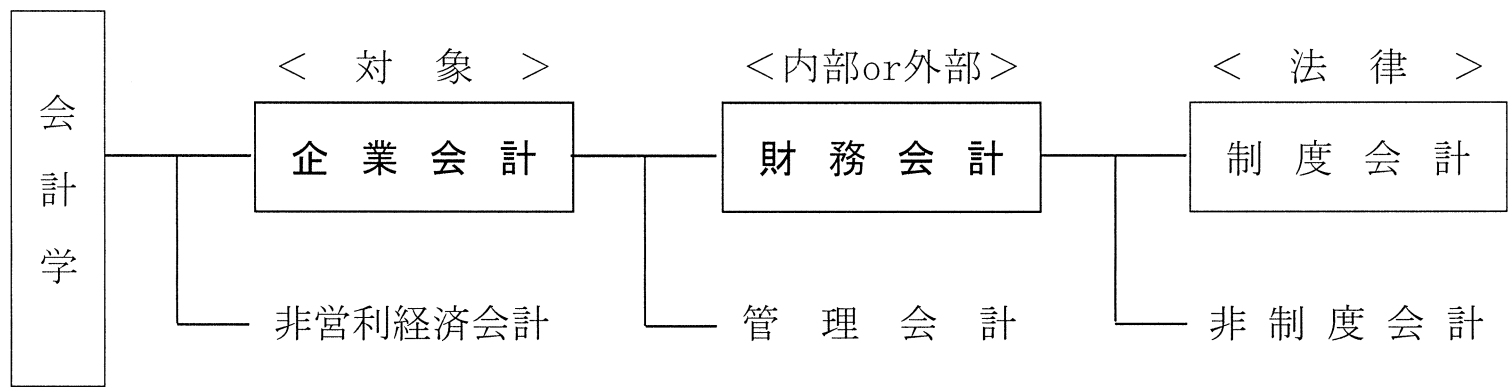

(1) 企業会計

→ 企業の経済活動を記録・測定・伝達する手続き

- ① 記録：帳簿に記録すること
- ② 測定：金額を決定すること
- ③ 伝達：企業活動を報告すること

(2) 財務会計

→ 企業の経済活動の内容とその結果を外部の利害関係者に報告する会計
(財政状態と経営成績)

※ なぜ外部に報告するのか？

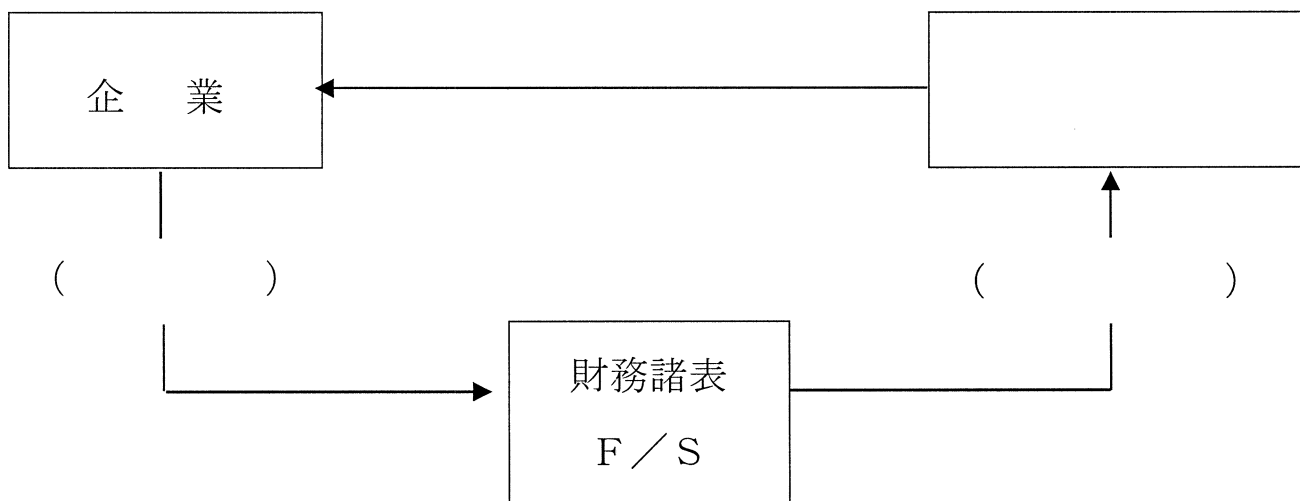

(3) 制度会計

→ 財務会計のうち法律制度の一環として行われているもの
主として会社法会計・金融商品取引法会計

◆ 正常営業循環基準 (P23)

ポイント：売上・仕入の相手科目＝流動

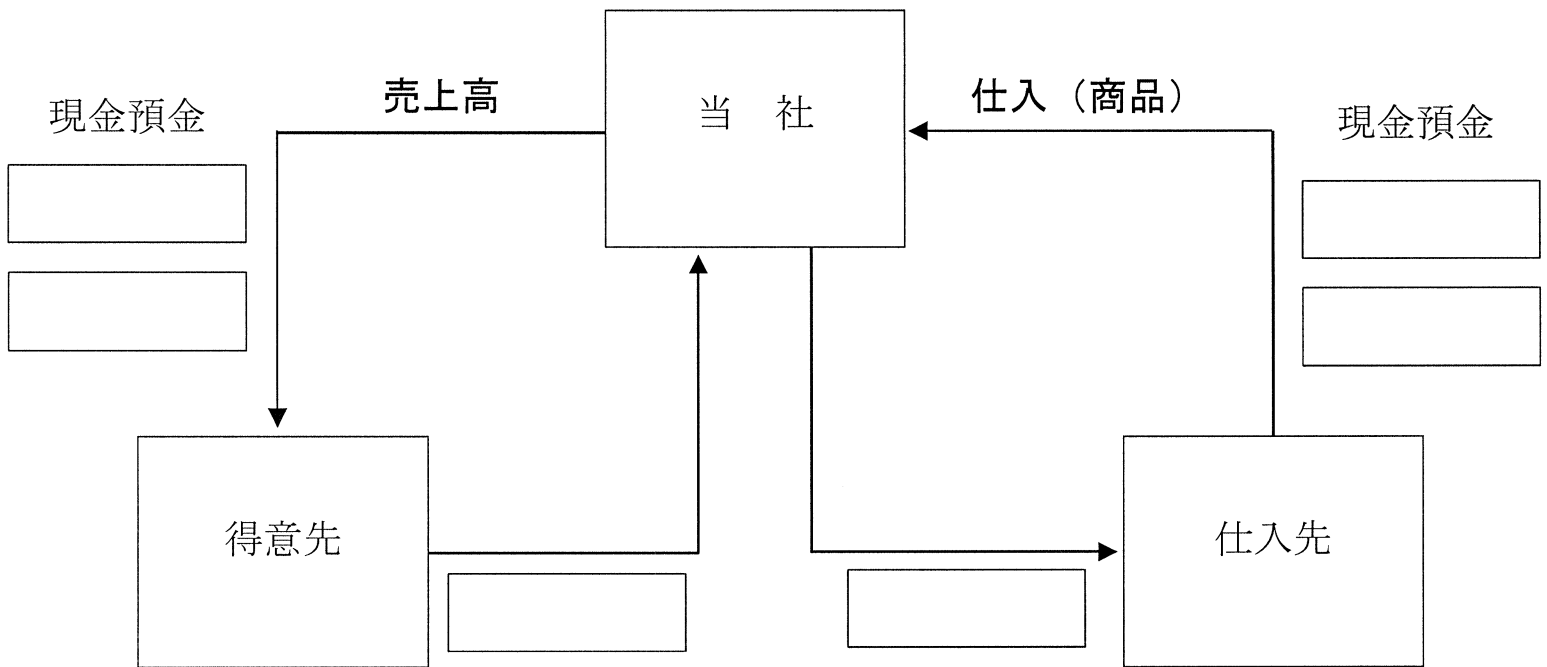

◆ 利益剰余金のイメージ (P31)

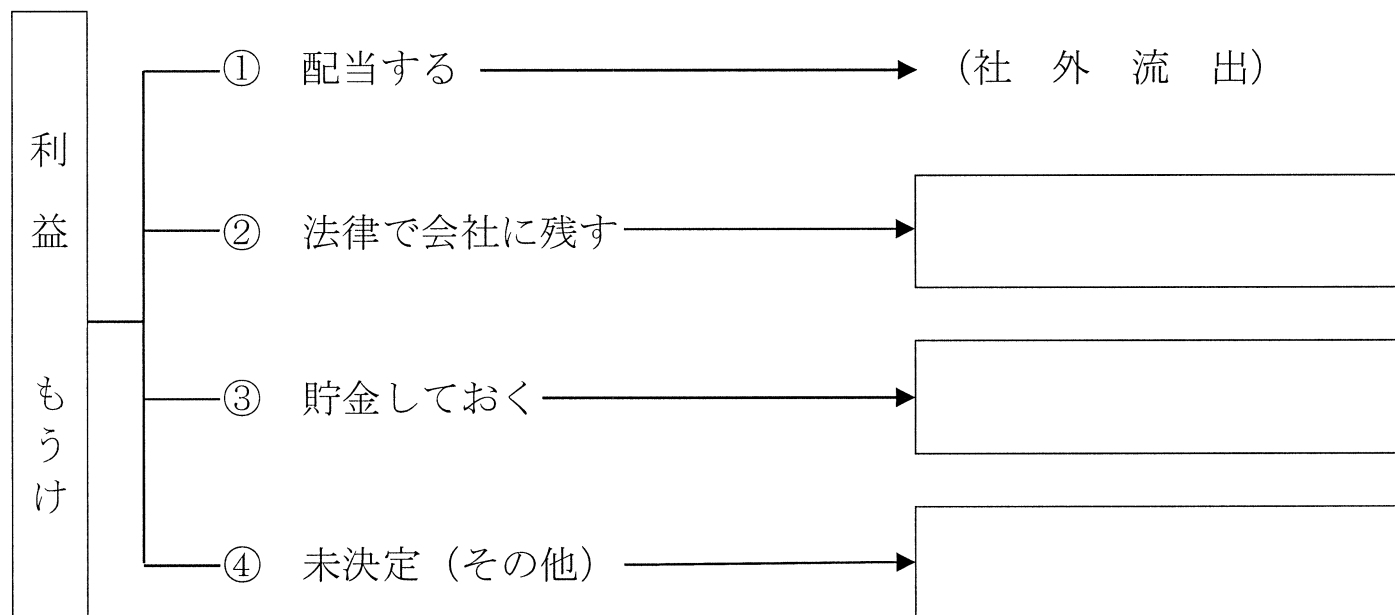

◆ トレーニング問題2の解き方

(解き方1)

すべての仕訳をしっかりとる → 1番が終わったら集計して答案用紙に転記

【例】

1 長期預金 38,500 / 現金及び預金 38,500

- ① 残高試算表の「現金及び預金」45,200から38,500をマイナス
- ② 貸借対照表「現金及び預金6,700」を答案用紙に転記
- ③ 投資その他の資産に「長期預金38,500」を答案用紙に転記

2、3～と解いていく。

(注意) すべての仕訳をきってから集計するのは、おすすめしません。

(解き方2)

頭の中で仕訳をきり、残高試算表に集計する。

		残高試算表の一部	
-38,500	現金及び預金	45,200	
-4,500-8,800	受取手形	132,900	

- ① 貸借対照表の現金及び預金に6,700を答案用紙に転記
- ② 同時に投資その他の資産に長期預金38,500を答案用紙に転記
- ③ 2、3～と解いていく。

(解き方3)

→ 計算表を作成する。(トレーニング解答編P9参照)

税 理 士 講義録	コース・講義等	基礎マスター	科 目	財務諸表論	回 数	テキストNo.1 第1回
-----------	---------	--------	-----	-------	-----	-----------------

配布物	★テスト類： []	講師	渡辺 先生
	★その他の配布物1： []		
	★その他の配布物2： []		

黒 板 内 容

① ③ なぜ外部に報告をするのか？(レジメP2)

```

    graph TD
      A[企業] -- "(経済活動)" --> B[財務諸表 F/S]
      B -- "報告" --> C[外部の利害関係者 (債権者・投資者)]
      C -- "資金調達" --> A
  
```

① ③ 正常営業循環基準 (P23)

```

    graph TD
      A[当社] -- "売上高" --> B[得意先]
      B -- "受取手形" --> A
      B -- "売掛金" --> A
      A -- "仕入(商品)" --> C[仕入先]
      C -- "支払手形" --> A
      C -- "買掛金" --> A
      B -- "前受金" --> A
      A -- "前払金" --> C
      C -- "前渡金" --> B
  
```

税 理 士 講 義 録	コース・講義等	基礎マスター	科 目	財務諸表論	回 数	テキストNo.1 第1回
-------------	---------	--------	-----	-------	-----	-----------------

配布物	★ テ ス ト 類 : []	講 師	渡 辺 先生
	★ その他の配布物 1 : []		
	★ その他の配布物 2 : []		

黒 板 内 容

③ 利益剰余金のイメージ (P31)

```

graph LR
    A[利益  
もうけ] -- ① 配当する --> B(社外流出)
    A -- ② 法律で会社に残す --> C(利益準備金)
    A -- ③ 貯金しておく --> D(○○○積立金)
    A -- ④ 未決定(その他) --> E(繰越利益剰余金)
  
```

2025年合格目標〔7月入学〕基礎マスター＋上級コース 簿記論／財務諸表論

(2024/7/12)

■教室講座 開講クラス

▶ 簿記論

教室講座 開講クラス

地区	クラスNo.	開講日	曜日	時間	講師
新宿校	GM	7/28(日)	日	9:00～11:40	瀬戸川
渋谷校	LA	7/22(月)	月	19:00～21:40	津布久
八重洲校	FA	7/26(金)	金	19:00～21:40	淡路
名古屋校	4M	7/28(日)	日	10:00～12:40	石原(久)
梅田校	6A	7/24(水)	水	18:50～21:30	徳重
福岡校	7A	7/26(金)	金	18:50～21:30	内田

▶ 財務諸表論

教室講座 開講クラス

地区	クラスNo.	開講日	曜日	時間	講師
新宿校	GM	7/28(日)	日	13:00～15:40	深町
渋谷校	LA	7/26(金)	金	19:00～21:40	深町
八重洲校	FA	7/25(木)	木	19:00～21:40	杉田
名古屋校	4M	7/28(日)	日	14:00～16:40	高橋
梅田校	6H	7/27(土)	土	9:20～12:00	杉本
福岡校	7A	7/24(水)	水	18:50～21:30	吉村

■講義日程(簿記／財表)

テキスト	回数	教室講座						実力テスト	Web講義/音声DL 配信開始日/ ビデオブース 視聴開始日
		月曜 クラス	水曜 クラス	木曜 クラス	金曜 クラス	土曜 クラス	日曜 クラス		
No.1	1	7/22(月)	7/24(水)	7/25(木)	7/26(金)	7/27(土)	7/28(日)		7/22(月)
	2	7/29(月)	7/31(水)	8/1(木)	8/2(金)	8/3(土)	8/4(日)		7/29(月)
	3	8/5(月)	8/7(水)	8/8(木)	8/9(金)	8/17(土)	8/18(日)		8/5(月)
	4	8/19(月)	8/21(水)	8/22(木)	8/23(金)	8/24(土)	8/25(日)		8/19(月)
	5	8/26(月)	8/28(水)	8/29(木)	8/30(金)	8/31(土)	9/1(日)		8/26(月)
	6	9/2(月)	9/4(水)	9/5(木)	9/6(金)	9/7(土)	9/8(日)		9/2(月)
	7	9/9(月)	9/11(水)	9/12(木)	9/13(金)	9/14(土)	9/15(日)		9/9(月)
	8	9/16(月)	9/18(水)	9/19(木)	9/20(金)	9/21(土)	9/22(日)	●	9/14(土)

テキストNo.2の第1回目から「8月入学 基礎マスター＋上級コース」の日程に合流します。

★合流後の開講クラス、講義時間等は、ホームページより「8月・9月 入学基礎マスター＋上級コース」の日程表をご確認ください。



〔8月入学〕基礎マスター＋上級コース 講義日程(簿記／財表)

※9月入学基礎マスター＋上級コースへの合流も可能です。日程はホームページ(右記QRコードから参照可能)よりご確認ください。

テキスト	回数	実力テスト	簿記論 収録クラス (新宿校)	月・木 クラス	火・金 クラス	土曜 クラス	日曜 クラス	日曜クラス (八重洲校)	Web講義/音声DL 配信開始日	ビデオブース 視聴開始日/ 講義録配信開始日
No.1	1	-	8/22(木)	8/29(木)	8/30(金)	8/31(土)	9/1(日)	9/1(日)	8/26(月)	8/29(木)
	2	-	8/26(月)	9/2(月)	9/3(火)	9/7(土)	9/8(日)	9/8(日)	8/29(木)	9/2(月)
	3	-	8/29(木)	9/5(木)	9/6(金)				9/5(木)	9/9(月)
	4	-	9/2(月)	9/9(月)	9/10(火)	9/14(土)	9/15(日)	9/15(日)	9/5(木)	9/9(月)
	5	-	9/5(木)	9/12(木)	9/13(金)				9/9(月)	9/12(木)
	6	-	9/9(月)	9/16(月)	9/17(火)	9/21(土)	9/22(日)	9/22(日)	9/12(木)	9/16(月)
	7	-	9/12(木)	9/19(木)	9/20(金)				9/17(火)	9/19(木)
	8	●	9/16(月)	9/23(月)	9/24(火)	9/28(土)	9/29(日)	9/29(日)	9/19(木)	9/23(月)
No.2	1	-	9/19(木)	9/26(木)	9/27(金)	10/5(土)	10/6(日)	10/6(日)	9/24(火)	9/26(木)
	2	-	9/23(月)	9/30(月)	10/1(火)				9/30(月)	10/3(木)
	3	-	9/26(木)	10/3(木)	10/4(金)	10/12(土)	10/13(日)	10/20(日)	10/3(木)	10/7(月)
	4	-	9/30(月)	10/7(月)	10/8(火)				10/7(月)	10/10(木)
	5	-	10/3(木)	10/10(木)	10/11(金)	10/19(土)	10/20(日)	10/27(日)	10/10(木)	10/14(月)
	6	-	10/7(月)	10/14(月)	10/15(火)				10/15(火)	10/17(木)
	7	-	10/10(木)	10/17(木)	10/18(金)	11/2(土)	11/3(日)	11/3(日)	10/17(木)	10/21(月)
	8	●	10/14(月)	10/21(月)	10/22(火)				10/28(月)	10/31(木)
No.3	1	-	10/24(木)	10/31(木)	11/1(金)	11/9(土)	11/10(日)	11/10(日)	10/28(月)	10/31(木)
	2	-	10/28(月)	11/4(月)	11/5(火)				10/31(木)	11/4(月)
	3	-	10/31(木)	11/7(木)	11/8(金)	11/16(土)	11/17(日)	11/17(日)	11/5(火)	11/7(木)
	4	-	11/4(月)	11/11(月)	11/12(火)				11/7(木)	11/11(月)
	5	-	11/7(木)	11/14(木)	11/15(金)	11/23(土)	11/24(日)	11/24(日)	11/11(月)	11/14(木)
	6	-	11/11(月)	11/18(月)	11/19(火)				11/14(木)	11/18(月)
	7	-	11/14(木)	11/21(木)	11/22(金)	11/30(土)	12/1(日)	12/1(日)	11/18(月)	11/21(木)
	8	●	11/18(月)	11/25(月)	11/26(火)				11/21(木)	11/25(月)
No.4	1	-	11/21(木)	11/28(木)	11/29(金)	12/7(土)	12/8(日)	12/8(日)	11/26(火)	11/28(木)
	2	-	11/25(月)	12/2(月)	12/3(火)				11/28(木)	12/2(月)
	3	-	11/28(木)	12/5(木)	12/6(金)	12/14(土)	12/15(日)	12/15(日)	12/2(月)	12/5(木)
	4	-	12/2(月)	12/9(月)	12/10(火)				12/5(木)	12/9(月)
	5	-	12/5(木)	12/12(木)	12/13(金)	12/21(土)	12/22(日)	12/22(日)	12/9(月)	12/12(木)
	6	●	12/9(月)	12/16(月)	12/17(火)				12/12(木)	12/16(月)

※ Web通信・Webフォロー・音声DLフォロー・講義録は、上記配信開始日のAM0:00より配信となります。また、視聴期限は2025年税理士試験最終日までとなります(メンテナンス時を除く)。

※ 提携校の教室開講クラス・講義日程は、各提携校まで直接お問い合わせください。

■収録担当講師(7月入学 基礎マスター+上級コース 簿記/財表)

[簿記論 : NO.1 安部 洋平/NO.2~NO.4 河井 翔太]

[財務諸表論 : 渡辺 俊宏]

■通信講座 教材発送日程(2024.7.12)

★ホームページでご案内しておりました教材発送日程について、9月以降の一部日程が変更となりました。
下記変更後の教材発送日程をご確認ください。

Web通信

TAC発送日	7/17(水)	8/22(木)	9/17(火)	10/7(月)	10/15(火)	11/1(金)	11/18(月)
テキスト・トレーニングシート	No.1	-	NO.2 ※		NO.3		NO.4
ミニテスト (自宅学習用教材)	No.1 ②~④	No.1 ⑤~⑦	NO.2 ①~⑤ ※	NO.2 ⑥⑦	NO.3 ①~④	NO.3 ⑤~⑦	NO.4 ①~⑤
提出対象実力テスト (答案提出締切日)	-	No.1⑧ (10/23)	-	NO.2⑧ (11/20)		NO.3⑧ (12/18)	NO.4⑥ (1/8)

★教材発送日程の変更箇所

従前のHPご案内	変更後
9/12(木)発送	→ 9/17(火)発送
9/25(水)発送	→ 10/7(月)発送
10/21(月)発送	→ 10/15(火)発送
12/16(月)発送 (DVD)	→ 12/12(木) 12/23(月) 発送

※ 財表をお申込みの方には、9/17(火)に「理論テキスト」「ポイントチェック」も発送いたします。また、財表のNo.2①のミニテストはございません。

DVD通信

TAC発送日	7/17(水)	8/5(月)	8/22(木)	9/17(火)	10/7(月)	10/15(火)	11/1(金)	11/18(月)	12/2(月)	12/12(木)	12/23(月)
テキスト・トレーニングシート	No.1	-	-	NO.2 ※		NO.3		NO.4			
ミニテスト (自宅学習用教材)	No.1 ②~④	-	No.1 ⑤~⑦	NO.2 ①~⑤ ※	NO.2 ⑥⑦	NO.3 ①~④	NO.3 ⑤~⑦	NO.4 ①~⑤			
提出対象実力テスト (答案提出締切日)	-	-	No.1⑧ (10/23)	-	NO.2⑧ (11/20)		NO.3⑧ (12/18)	NO.4⑥ (1/8)			
講義 (DVD・講義録)		NO.1 ①②	NO.1 ③④	NO.1 ⑤⑥	NO.1⑦⑧ NO.2①	NO.2 ②~④	NO.2 ⑤~⑧	NO.3 ①~④	NO.3 ⑤~⑧	NO.4 ①~③	NO.4 ④~⑥

※ 財表をお申込みの方には、9/17(火)に「理論テキスト」「ポイントチェック」も発送いたします。また、財表のNo.2①のミニテストはございません。

■質問電話日程

質問電話日程は、TAC WEB SCHOOLにてご案内いたします。

通信講座受講生の皆様へ

- ※ TAC発送日とは、TACより教材を発送する日付となります。受講生の皆様へのお届けは地域によって異なりますが、1~4日後となります。
- ※ 講義録には、板書・正誤表(随時)等、収録クラスで使用した資料が含まれております。
Web通信の方は、講義録はTAC WEB SCHOOLよりダウンロードしてご使用ください。
- ※ 成績発表はTAC WEB SCHOOLにて行います。
- ※ 答案提出締切日を過ぎて提出された答案も採点・指導いたしますが、成績順位発表の対象から除かれます。
- ※ 発送日程及び発送内容は変更となる場合がございます。予めご了承ください。
- ※ 12月以降の教材発送日程は、10月下旬にTAC税理士講座ホームページに掲載いたします。
- ※ DVD通信の方への講義DVDの発送に際しては、普通郵便にて出荷する場合がございます。

- ★ TAC WEB SCHOOLで「オリエンテーション」を配信しています。学習開始前にご視聴ください。
- ★ TAC WEB SCHOOLのご利用にはマイページ登録が必要です。ご登録方法は「受講ガイド」をご確認ください。