

講義録レポート

講義録コード

03-25-4-01-[1] - [0] [1]

講座	税 理 士	科目	簿記論
目標年	2025年合格目標	テキスト	No. (1)
コース	基礎マスター	回数	第 (1) 回
用途	ビデオブース WEB通信 ・ DVD通信 ・ Webフォロー ・ 音声DLフォロー		

収録日	2024 年 6 月 26 日		
講師名	安部 洋平 先生	板 書	4 枚 ※レポート含まず
		ご案内	2 枚 (名称/該当教材) 日程表
			枚 (名称/該当教材)

授業構成	講義(48分) テキストP1～	⇒	講義(42分) テキストP6～	⇒	講義(46分/28分) テキストP14～
------	--------------------	---	--------------------	---	-------------------------

実施 テスト	<input type="checkbox"/> ミニテスト	テキストNo.()第()回	テストでの正誤
	<input type="checkbox"/> 実力テスト		
	<input type="checkbox"/> その他 ()		<input type="checkbox"/> あり <input type="checkbox"/> なし
	<input type="checkbox"/> なし		<input type="checkbox"/> 問題
	実施時間 () 分		<input type="checkbox"/> 答案用紙
			<input type="checkbox"/> 解答解説

使用教材	<input checked="" type="checkbox"/> 基本テキスト	No.(1)	該当ページはテキスト内の コントロールタワーをご覧ください
	<input checked="" type="checkbox"/> トレーニング	No.(1)	

配布教材	<input checked="" type="checkbox"/> 基本テキスト	No.(1)
	<input checked="" type="checkbox"/> トレーニング	No.(1)
	<input checked="" type="checkbox"/> トレーニングシート	No.(1)
	<input type="checkbox"/> その他	()
	<input type="checkbox"/> その他	()

備考	最後のチャプターにオリエンテーションがあります。(安部)
----	------------------------------

税 理 士 講 義 録	コース・講義等	基礎マスター	科 目	簿記論	回 数	テキストNo.1 第1回
-------------	---------	--------	-----	-----	-----	-----------------

配布物	★ テ ス ト 類 : []	講 師	安部 先生
	★ その他の配布物1 : []		
	★ その他の配布物2 : []		

黒 板 内 容

テキスト
P1~
テキスト
P6~
テキスト
P14~
オリエン
テーション

休憩
7分ぐらい

後 T/B
資産・負債・費用・収益
→ 確定

大陸式

<仕訳帳>

→ 開始(手続)

① 開始仕訳と転記
現金 4,500 / 未払賃借 100
繰商 500 / 資本 3,500
繰利 1,400

② 再振替仕訳と転記

未払賃借 100 / 賃借料 100

→ 営業手続

仕入 4,000 / 現金 4,000
現金 6,000 / 売上 6,000
賃借料 1,750 / 現金 1,750

<総勘定元帳>

現金

4,500	4,000
6,000	1,750
<u> </u>	<u>4,750</u>

繰商	
500	500
<u>600</u>	<u>600</u>

残高

現金	未払賃借
4,750	150
繰商	資本
600	3,500
繰利	
1,700	
<u>5,350</u>	<u>5,350</u>

貸借対照表 (B/S)

経過 a/c

未払賃借	
100	100
<u>150</u>	<u>150</u>
資本	
3,500	3,500
<u>1,700</u>	<u>1,400</u>
	<u>300</u>

税 理 士 講 義 録	コース・講義等	基礎マスター	科 目	簿記論	回 数	テキストNo.1 第1回
-------------	---------	--------	-----	-----	-----	-----------------

配布物	★ テ ス ト 類 : []	講 師	安 部 先生
	★ その他の配布物1 : []		
	★ その他の配布物2 : []		

黒 板 内 容

振替 → 移動

A	B			
<table border="1"> <tr><td>100</td><td>100</td></tr> </table>	100	100	<table border="1"> <tr><td style="border: 1px dashed black;">100</td></tr> </table>	100
100	100			
100				
B 100	A 100			

<仕訳帳>
→ 決算手続

① 決算整理
仕入 500 / 繰商 500 ← 首
繰商 600 / 仕入 600 ← 末

賃借料 150 / 未払賃借 150

<総勘定元帳>

仕 入	
4,000	600
500	
賃借料	
1,750	100
150	

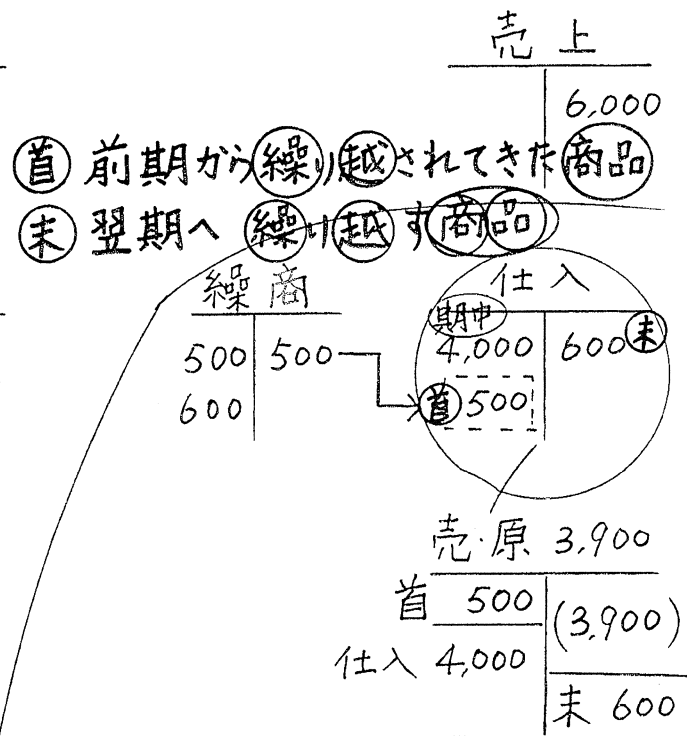

税 理 士 講 義 録	コース・講義等	基礎マスター	科 目	簿記論	回 数	テキストNo.1 第1回

配布物	★ テ ス ト 類 : []	講 師	安 部 先生
	★ その他の配布物 1 : []		
	★ その他の配布物 2 : []		

黒 板 内 容

原価 売価
80 → 100

100	(20)
	80

<仕訳帳>

→ 決算手続

① 決算整理
仕入 500 | 繰商 500 ← 首
繰商 600 | 仕入 600 ← 末
賃借料 150 | 未払賃借 150

② 決算振替
売上 6,000 | 損益 6,000
損益 5,700 | 仕入 3,900
賃借料 1,800

損益 300 | 繰利 300

<総勘定元帳>

仕入		まじめたり ダブニ		損益	売上	
4,000	600	仕入	3,900	売上	6,000	
500	3,900	賃料	1,800			5,700
<hr/>		賃借料		300	300	
1,750	100	<hr/>				
150	1,800	<hr/>				

↓
損益計算書(P/L)
作成へ

税 理 士 講 義 録	コース・講義等	基礎マスター	科 目	簿記論	回 数	テキストNo.1 第1回

配布物	★テスト類： []	講師	安部 先生
	★その他の配布物1： []		
	★その他の配布物2： []		

黒 板 内 容

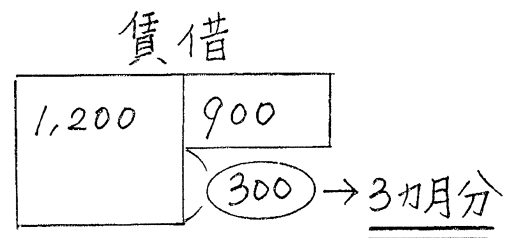
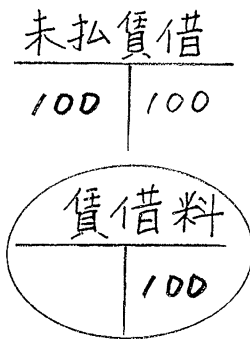
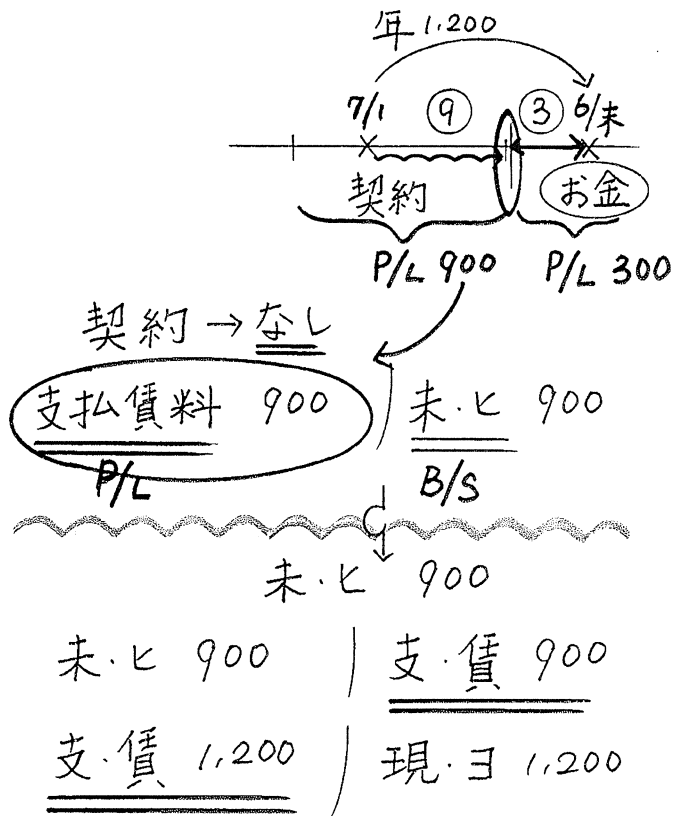

1. 黒又は(青)のボールペン
2. 電卓12桁以上
3. テキスト・トレーニング・トレーニングシート
4. 毎日 時間、気にしない

5. 手を動かす。
6. 予習いらない。

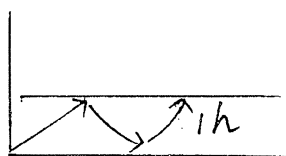
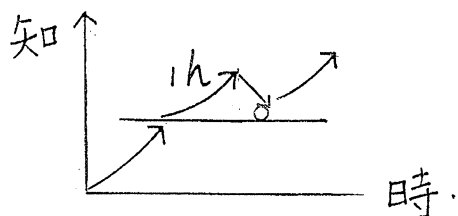

2025年合格目標〔7月入学〕基礎マスター＋上級コース 簿記論／財務諸表論

(2024/7/12)

■教室講座 開講クラス

▶ 簿記論

教室講座 開講クラス

地区	クラスNo.	開講日	曜日	時間	講師
新宿校	GM	7/28(日)	日	9:00～11:40	瀬戸川
渋谷校	LA	7/22(月)	月	19:00～21:40	津布久
八重洲校	FA	7/26(金)	金	19:00～21:40	淡路
名古屋校	4M	7/28(日)	日	10:00～12:40	石原(久)
梅田校	6A	7/24(水)	水	18:50～21:30	徳重
福岡校	7A	7/26(金)	金	18:50～21:30	内田

▶ 財務諸表論

教室講座 開講クラス

地区	クラスNo.	開講日	曜日	時間	講師
新宿校	GM	7/28(日)	日	13:00～15:40	深町
渋谷校	LA	7/26(金)	金	19:00～21:40	深町
八重洲校	FA	7/25(木)	木	19:00～21:40	杉田
名古屋校	4M	7/28(日)	日	14:00～16:40	高橋
梅田校	6H	7/27(土)	土	9:20～12:00	杉本
福岡校	7A	7/24(水)	水	18:50～21:30	吉村

■講義日程(簿記／財表)

テキスト	回数	教室講座						実力テスト	Web講義/音声DL 配信開始日/ ビデオブース 視聴開始日
		月曜 クラス	水曜 クラス	木曜 クラス	金曜 クラス	土曜 クラス	日曜 クラス		
No.1	1	7/22(月)	7/24(水)	7/25(木)	7/26(金)	7/27(土)	7/28(日)		7/22(月)
	2	7/29(月)	7/31(水)	8/1(木)	8/2(金)	8/3(土)	8/4(日)		7/29(月)
	3	8/5(月)	8/7(水)	8/8(木)	8/9(金)	8/17(土)	8/18(日)		8/5(月)
	4	8/19(月)	8/21(水)	8/22(木)	8/23(金)	8/24(土)	8/25(日)		8/19(月)
	5	8/26(月)	8/28(水)	8/29(木)	8/30(金)	8/31(土)	9/1(日)		8/26(月)
	6	9/2(月)	9/4(水)	9/5(木)	9/6(金)	9/7(土)	9/8(日)		9/2(月)
	7	9/9(月)	9/11(水)	9/12(木)	9/13(金)	9/14(土)	9/15(日)		9/9(月)
	8	9/16(月)	9/18(水)	9/19(木)	9/20(金)	9/21(土)	9/22(日)	●	9/14(土)

テキストNo.2の第1回目から「8月入学 基礎マスター＋上級コース」の日程に合流します。

★合流後の開講クラス、講義時間等は、ホームページより「8月・9月 入学基礎マスター＋上級コース」の日程表をご確認ください。



〔8月入学〕基礎マスター＋上級コース 講義日程(簿記／財表)

※9月入学基礎マスター＋上級コースへの合流も可能です。日程はホームページ(右記QRコードから参照可能)よりご確認ください。

テキスト	回数	実力テスト	簿記論 収録クラス (新宿校)	月・木 クラス	火・金 クラス	土曜 クラス	日曜 クラス	日曜クラス (八重洲校)	Web講義/音声DL 配信開始日	ビデオブース 視聴開始日/ 講義録配信開始日
No.1	1	-	8/22(木)	8/29(木)	8/30(金)	8/31(土)	9/1(日)	9/1(日)	8/26(月)	8/29(木)
	2	-	8/26(月)	9/2(月)	9/3(火)	9/7(土)	9/8(日)	9/8(日)	8/29(木)	9/2(月)
	3	-	8/29(木)	9/5(木)	9/6(金)				9/2(月)	9/5(木)
	4	-	9/2(月)	9/9(月)	9/10(火)	9/14(土)	9/15(日)	9/15(日)	9/5(木)	9/9(月)
	5	-	9/5(木)	9/12(木)	9/13(金)				9/9(月)	9/12(木)
	6	-	9/9(月)	9/16(月)	9/17(火)	9/21(土)	9/22(日)	9/22(日)	9/12(木)	9/16(月)
	7	-	9/12(木)	9/19(木)	9/20(金)				9/17(火)	9/19(木)
	8	●	9/16(月)	9/23(月)	9/24(火)	9/28(土)	9/29(日)	9/29(日)	9/19(木)	9/23(月)
No.2	1	-	9/19(木)	9/26(木)	9/27(金)				10/5(土)	10/6(日)
	2	-	9/23(月)	9/30(月)	10/1(火)	9/30(月)	10/3(木)			
	3	-	9/26(木)	10/3(木)	10/4(金)	10/12(土)	10/13(日)	10/20(日)	10/3(木)	10/7(月)
	4	-	9/30(月)	10/7(月)	10/8(火)				10/7(月)	10/10(木)
	5	-	10/3(木)	10/10(木)	10/11(金)	10/19(土)	10/20(日)	10/27(日)	10/10(木)	10/14(月)
	6	-	10/7(月)	10/14(月)	10/15(火)				10/15(火)	10/17(木)
	7	-	10/10(木)	10/17(木)	10/18(金)	11/2(土)	11/3(日)	11/3(日)	10/17(木)	10/21(月)
	8	●	10/14(月)	10/21(月)	10/22(火)				10/28(月)	10/31(木)
No.3	1	-	10/24(木)	10/31(木)	11/1(金)	11/9(土)	11/10(日)	11/10(日)	10/28(月)	10/31(木)
	2	-	10/28(月)	11/4(月)	11/5(火)				10/31(木)	11/4(月)
	3	-	10/31(木)	11/7(木)	11/8(金)	11/16(土)	11/17(日)	11/17(日)	11/5(火)	11/7(木)
	4	-	11/4(月)	11/11(月)	11/12(火)				11/7(木)	11/11(月)
	5	-	11/7(木)	11/14(木)	11/15(金)	11/23(土)	11/24(日)	11/24(日)	11/11(月)	11/14(木)
	6	-	11/11(月)	11/18(月)	11/19(火)				11/14(木)	11/18(月)
	7	-	11/14(木)	11/21(木)	11/22(金)	11/30(土)	12/1(日)	12/1(日)	11/18(月)	11/21(木)
	8	●	11/18(月)	11/25(月)	11/26(火)				11/21(木)	11/25(月)
No.4	1	-	11/21(木)	11/28(木)	11/29(金)	12/7(土)	12/8(日)	12/8(日)	11/26(火)	11/28(木)
	2	-	11/25(月)	12/2(月)	12/3(火)				11/28(木)	12/2(月)
	3	-	11/28(木)	12/5(木)	12/6(金)	12/14(土)	12/15(日)	12/15(日)	12/2(月)	12/5(木)
	4	-	12/2(月)	12/9(月)	12/10(火)				12/5(木)	12/9(月)
	5	-	12/5(木)	12/12(木)	12/13(金)	12/21(土)	12/22(日)	12/22(日)	12/9(月)	12/12(木)
	6	●	12/9(月)	12/16(月)	12/17(火)				12/12(木)	12/16(月)

※ Web通信・Webフォロー・音声DLフォロー・講義録は、上記配信開始日のAM0:00より配信となります。また、視聴期限は2025年税理士試験最終日までとなります(メンテナンス時を除く)。

※ 提携校の教室開講クラス・講義日程は、各提携校まで直接お問い合わせください。

■収録担当講師(7月入学 基礎マスター+上級コース 簿記/財表)

[簿記論 : NO.1 安部 洋平/NO.2~NO.4 河井 翔太]

[財務諸表論 : 渡辺 俊宏]

■通信講座 教材発送日程(2024.7.12)

★ホームページでご案内しておりました教材発送日程について、9月以降の一部日程が変更となりました。
下記変更後の教材発送日程をご確認ください。

Web通信

TAC発送日	7/17(水)	8/22(木)	9/17(火)	10/7(月)	10/15(火)	11/1(金)	11/18(月)
テキスト・トレーニングシート	No.1	-	NO.2 ※		NO.3		NO.4
ミニテスト (自宅学習用教材)	No.1 ②~④	No.1 ⑤~⑦	NO.2 ①~⑤ ※	NO.2 ⑥⑦	NO.3 ①~④	NO.3 ⑤~⑦	NO.4 ①~⑤
提出対象実力テスト (答案提出締切日)	-	No.1⑧ (10/23)	-	NO.2⑧ (11/20)		NO.3⑧ (12/18)	NO.4⑥ (1/8)

★教材発送日程の変更箇所

従前のHPご案内	変更後
9/12(木)発送	→ 9/17(火)発送
9/25(水)発送	→ 10/7(月)発送
10/21(月)発送	→ 10/15(火)発送
12/16(月)発送 (DVD)	→ 12/12(木) 12/23(月) 発送

※ 財表をお申込みの方には、9/17(火)に「理論テキスト」「ポイントチェック」も発送いたします。また、財表のNo.2①のミニテストはございません。

DVD通信

TAC発送日	7/17(水)	8/5(月)	8/22(木)	9/17(火)	10/7(月)	10/15(火)	11/1(金)	11/18(月)	12/2(月)	12/12(木)	12/23(月)
テキスト・トレーニングシート	No.1	-	-	NO.2 ※		NO.3		NO.4			
ミニテスト (自宅学習用教材)	No.1 ②~④	-	No.1 ⑤~⑦	NO.2 ①~⑤ ※	NO.2 ⑥⑦	NO.3 ①~④	NO.3 ⑤~⑦	NO.4 ①~⑤			
提出対象実力テスト (答案提出締切日)	-	-	No.1⑧ (10/23)	-	NO.2⑧ (11/20)		NO.3⑧ (12/18)	NO.4⑥ (1/8)			
講義 (DVD・講義録)		NO.1 ①②	NO.1 ③④	NO.1 ⑤⑥	NO.1⑦⑧ NO.2①	NO.2 ②~④	NO.2 ⑤~⑧	NO.3 ①~④	NO.3 ⑤~⑧	NO.4 ①~③	NO.4 ④~⑥

※ 財表をお申込みの方には、9/17(火)に「理論テキスト」「ポイントチェック」も発送いたします。また、財表のNo.2①のミニテストはございません。

■質問電話日程

質問電話日程は、TAC WEB SCHOOLにてご案内いたします。

通信講座受講生の皆様へ

- ※ TAC発送日とは、TACより教材を発送する日付となります。受講生の皆様へのお届けは地域によって異なりますが、1~4日後となります。
- ※ 講義録には、板書・正誤表(随時)等、収録クラスで使用した資料が含まれております。
Web通信の方は、講義録はTAC WEB SCHOOLよりダウンロードしてご使用ください。
- ※ 成績発表はTAC WEB SCHOOLにて行います。
- ※ 答案提出締切日を過ぎて提出された答案も採点・指導いたしますが、成績順位発表の対象から除かれます。
- ※ 発送日程及び発送内容は変更となる場合がございます。予めご了承ください。
- ※ 12月以降の教材発送日程は、10月下旬にTAC税理士講座ホームページで掲載いたします。
- ※ DVD通信の方への講義DVDの発送に際しては、普通郵便にて出荷する場合がございます。

- ★ TAC WEB SCHOOLで「オリエンテーション」を配信しています。学習開始前にご視聴ください。
- ★ TAC WEB SCHOOLのご利用にはマイページ登録が必要です。ご登録方法は「受講ガイド」をご確認ください。